CITTA' DI TORINO

VICE DIREZIONE GENERALE SERVIZI TECNICI
SETTORE EDILIZIA SCOLASTICA

DIVISIONE SERVIZI EDUCATIVI - ITER
LABORATORIO CITTA' SOSTENIBILE

PROGETTO UNITARIO CORTILI SCOLASTICI

OPERE DI MANUTENZIONE STRAORDINARIA FINALIZZATE ALLA RIQUALIFICAZIONE DI 7 PERTINENZE SCOLASTICHE

PROGETTO DEFINITIVO

SVILUPPO PROGETTUALE E PARTICOLARI COSTRUTTIVI
SCUOLA MEDIA MORELLI

LABORATORIO CITTA' SOSTENIBILE

COORDINAMENTO PROGETTUALE
arch. Pier Giorgio TURI

PROGETTISTI
arch. Raffaella LEONFORTE BRUNO
arch. Maria IUCCI
arch. Comina TUNNO
arch. Annamaria VIRNTURA

SETTORE EDILIZIA SCOLASTICA

DIRIGENTE DI SETTORE E RESPONSABILE DEL PROCEDIMENTO
arch. Isabella QUINTO

COORDINATORE ALLA PROGETTAZIONE E PROGETTISTA
p.i. Guido BENVENUTI

COLLABORATORE DEL PROGETTISTA
p.i. Piero ROSSO

COORDINATORE DELLA SICUREZZA IN FASE DI PROGETTAZIONE
geom. Angelo LA MALFA

COMPLESSI SCOLASTICI

Scuola Elementare ALFIERI - via Palmieri, 58 - Circoscrizione 3
arch. tutor Arianna BOSIA - Cristina VIANI
Scuola Media DROVETTI - via Bertesseche, 34 - Circoscrizione 5
arch. tutor Milena MEDA - Mario Antonio CINQUANGLO
Scuola Media MARTIRI DEL MARTINETTO - strada San Mauro, 24 - Circoscrizione 6
arch. tutor Milena MEDA
Scuola Media MATTEOTTI - corso Sicilia, 40 - Circoscrizione 8
arch. tutor Elisabetta LIMIE
Scuola Media MORELLI - via Cecchi, 18 - Circoscrizione 7
arch. tutor Maria Antonietta CINQUANGLO
Scuola Elementare RIGNON - via Monasca, 39 - Circoscrizione 1
arch. tutor Elisabetta LIMIE
Scuola Media Morelli VIA VARALLO - via Varallo, 33 - Circoscrizione 7
arch. tutor Mara BRUNETTO - Paola MAURELLI

Novembre 2010

LEGENDA

- EDIFICIO SCOLASTICO
- AREA DI PERTINENZA SCOLASTICA
- AREA D'INTERVENTO

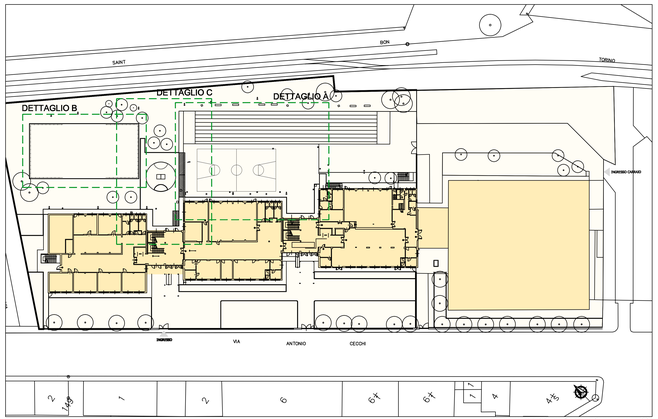

PLANIMETRIA GENERALE -1:500

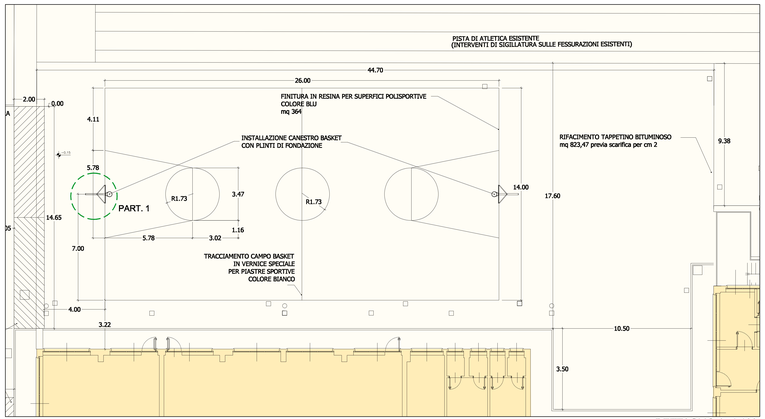

DETTAGLIO A -1:100

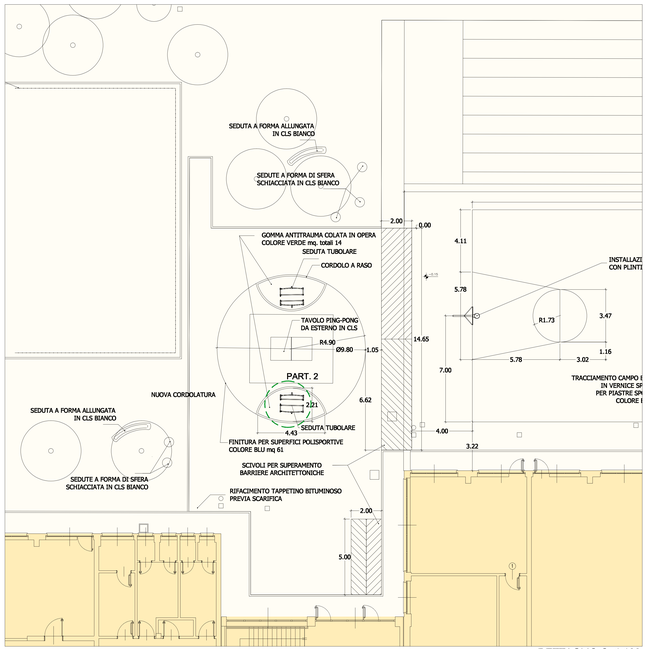

DETTAGLIO C -1:100

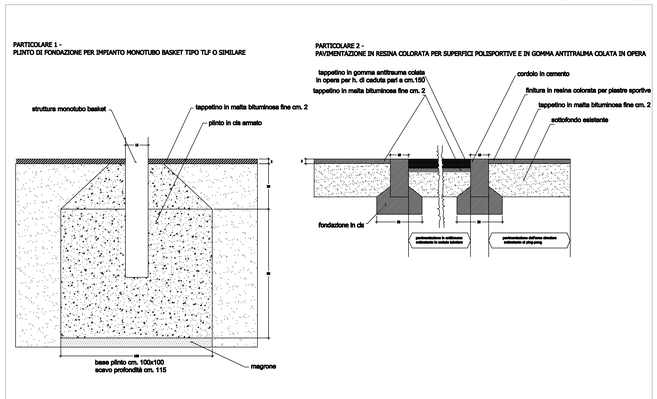

PARTICOLARI COSTRUTTIVI -1:10

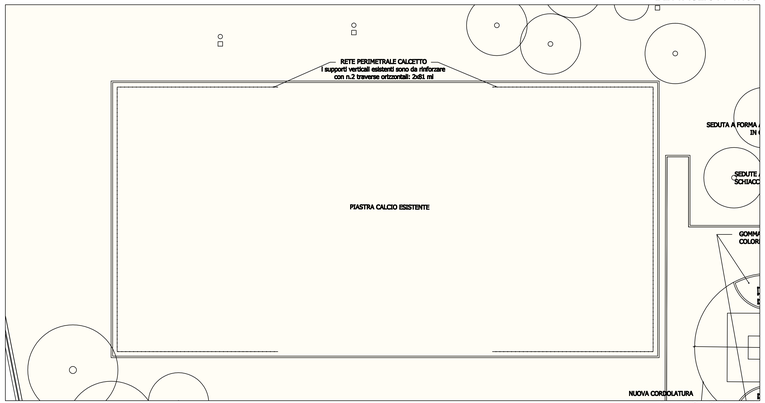

DETTAGLIO B -1:100