CITTA' DI TORINO

VICE DIREZIONE GENERALE SERVIZI TECNICI
SETTORE EDILIZIA SCOLASTICA

DIVISIONE SERVIZI EDUCATIVI - ITER
LABORATORIO CITTA' SOSTENIBILE

PROGETTO UNITARIO CORTILI SCOLASTICI

OPERE DI MANUTENZIONE STRAORDINARIA FINALIZZATE
ALLA RIQUALIFICAZIONE DI 7 PERTINENZE SCOLASTICHE

PROGETTO DEFINITIVO

SVILUPPO PROGETTUALE E PARTICOLARI COSTRUTTIVI
SCUOLA MEDIA DROVETTI

LABORATORIO CITTA' SOSTENIBILE

COORDINAMENTO PROGETTUALE
arch. Pier Giorgio TURI

PROGETTISTI
arch. Raffaella LIGNFORTE BRUNO
arch. Maria BUCCI
arch. Cosmina TUNINO
arch. Annamaria VIDNTURA

SETTORE EDILIZIA SCOLASTICA

DIRIGENTE DI SETTORE E RESPONSABILE DEL PROCEDIMENTO
arch. Isabella QUINTO

COORDINATORE ALLA PROGETTAZIONE E PROGETTISTA
p.i. Guido BIDVIDNUTI

COLLABORATORE DEL PROGETTISTA
p.i. Piero ROSSO

COORDINATORE DELLA SICUREZZA IN FASE DI PROGETTAZIONE
geom. Angelo LA MALFA

COMPLESSI SCOLASTICI

Scuola Elementare ALFIERI - via Palmieri, 38 - Circoscrizione 3
arch. tutor Arianna BOSIA - Cristina VIANI
Scuola Media DROVETTI - via Bardassanika, 34 - Circoscrizione 3
arch. tutor Milena MOSA - Maria Antonietta CINQUAROLO
Scuola Media MARTIRI DEL MARTINETTO - strada San Mauro, 24 - Circoscrizione 6
arch. tutor Cosmina TUNINO
Scuola Media MATTEOTTI - corso Sicilia, 40 - Circoscrizione 8
arch. tutor Elisabetta LIONI
Scuola Media MORELLI - via Cecchi, 18 - Circoscrizione 7
arch. tutor Maria Antonietta CINQUAROLO
Scuola Elementare REGNON - via Idanna, 39 - Circoscrizione 1
arch. tutor Elisabetta LIONI
Scuola Materna VIA VARALLO - via Varallo, 33 - Circoscrizione 7
arch. tutor Idea BRUNETTO - Paola MARIELLI

Novembre 2010

LEGENDA

- EDIFICIO SCOLASTICO
- AREA DI PERTINENZA SCOLASTICA
- AREA D'INTERVENTO

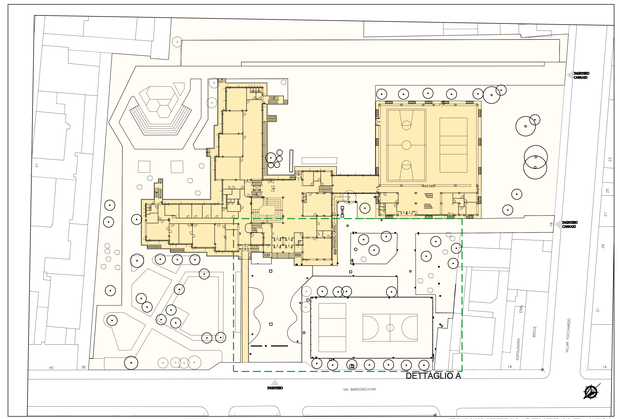

PLANIMETRIA GENERALE -1:500

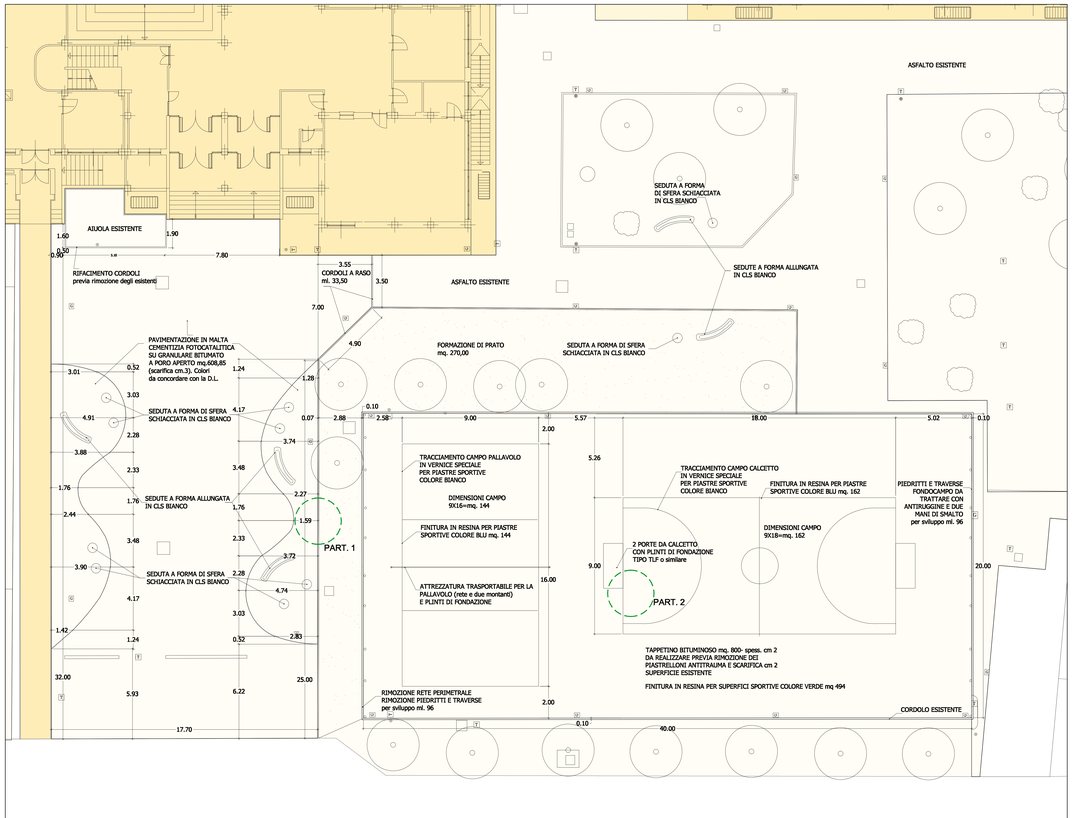

DETTAGLIO A -1:100

PARTICOLARE 1 -
PAVIMENTAZIONE IN MALTA CEMENTIZIA FOTOCATALITICA INTASATA SU MISTO GRANULARE BITUMATO A PORO APERTO

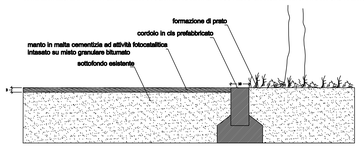

N.B.: LA MALTA FOTOCATALITICA DEVE INTASARE LO STRATO SUPERFICIALE DEL MISTO GRANULARE BITUMATO PER UNO SPESSORE DI cm. 3

PARTICOLARE 2 -
PLINTO DI FONDAZIONE PORTE PER IL CALCETTO E PAVIMENTAZIONE IN RESINA COLORATA PER PIASTRE SPORTIVE

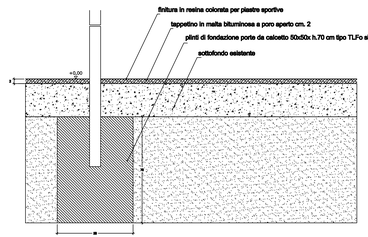

PARTICOLARI COSTRUTTIVI 1:10