

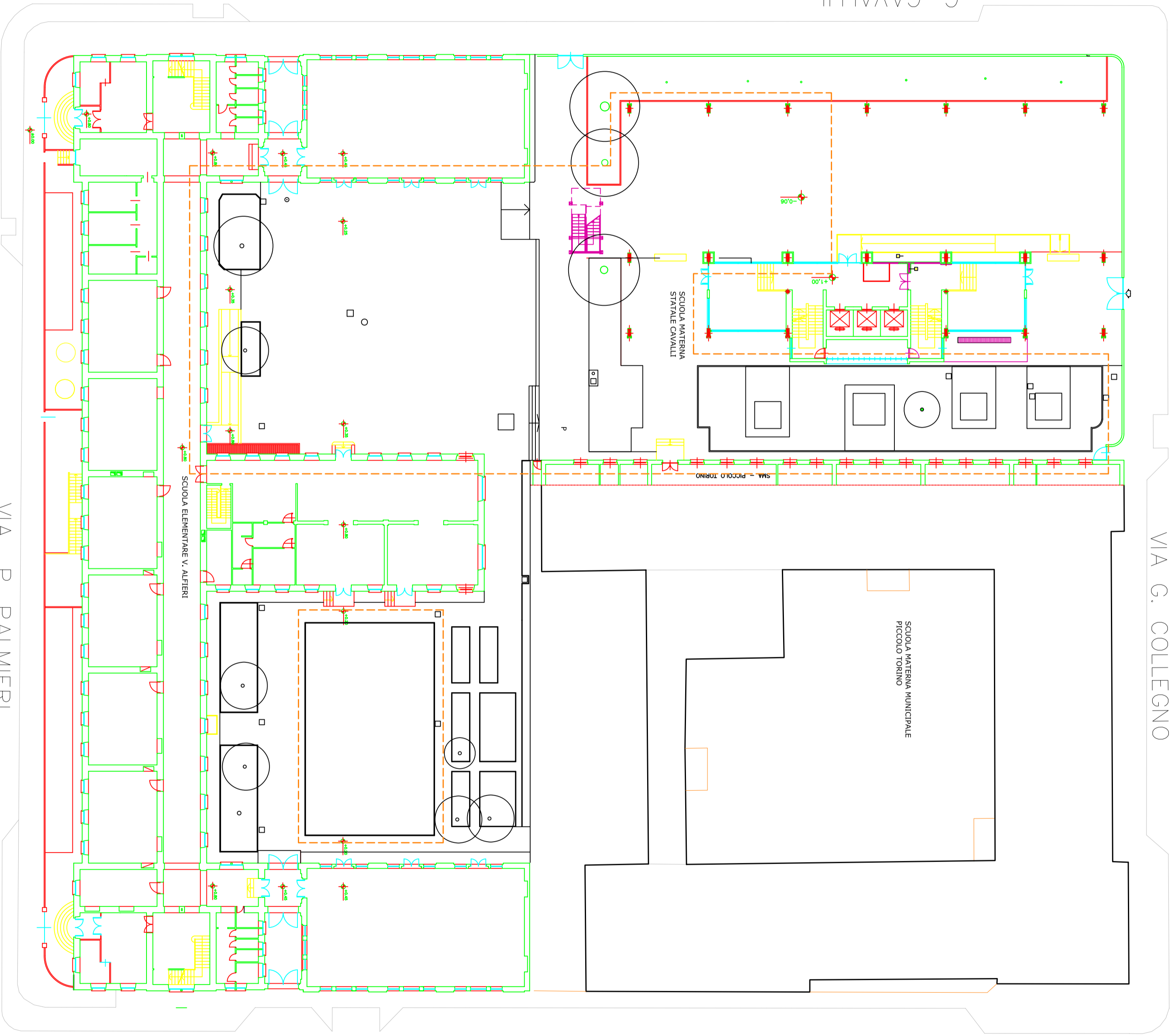

G. CAVALLI



VIA G. COLLEGNO

VIA AVIGLIANA

VIA P. PALMERI

**Scuola Elementare  
Vittorio Alfieri**  
via P. Palmieri 58  
Circoscrizione 3

**Stato di Fatto**

scala adatta



ambito di progetto  
2.420 mq.

28

26

24

(249.70) m.

54